ÚZEMNÍ PLÁN
JEVINĚVES

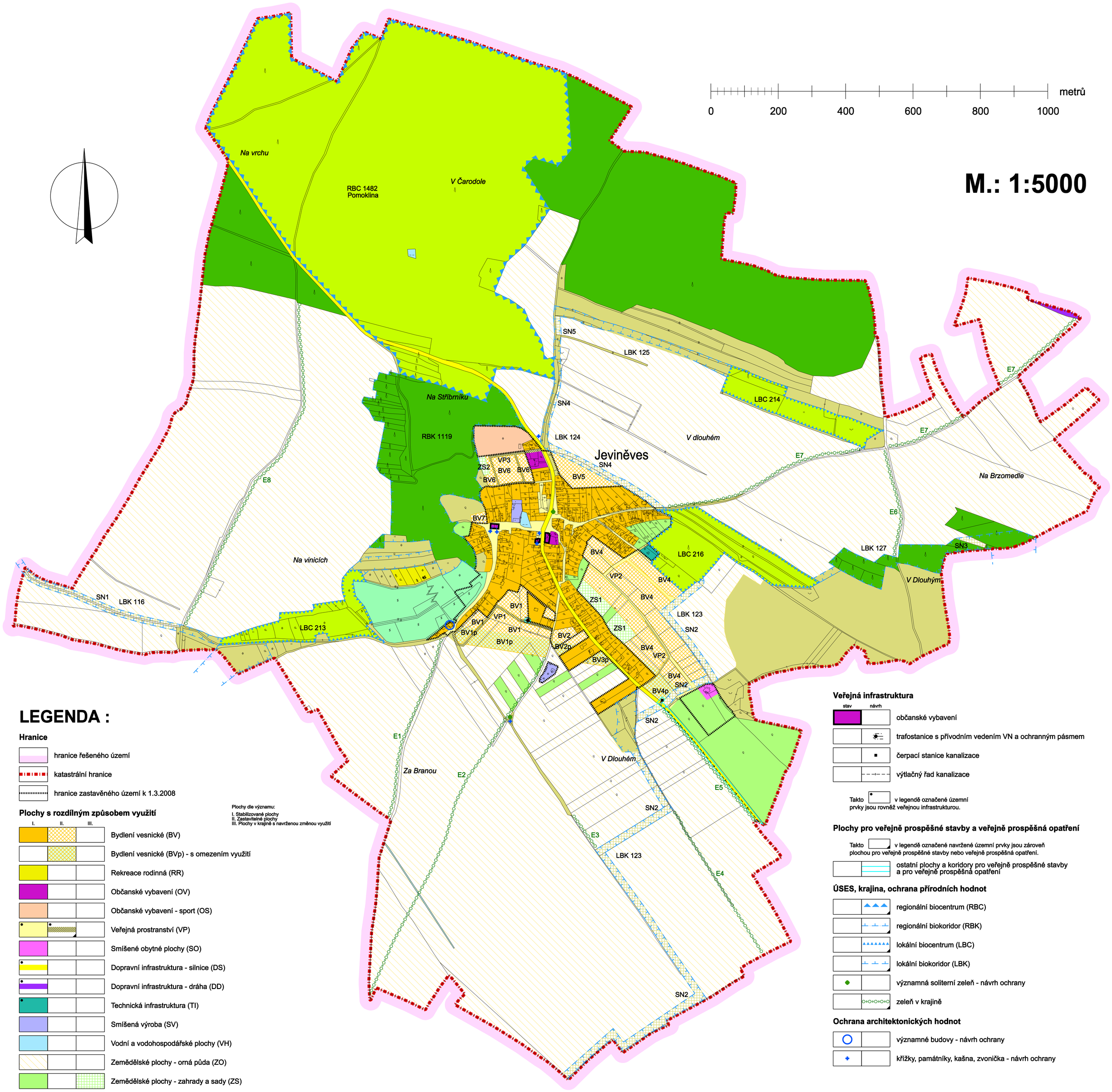

LEGENDA :

Hranice

- hranice řešeného území
- katastrální hranice
- hranice zastavěného území k 1.3.2008

Plochy s rozdílným způsobem využití

Plochy dle významu:
I. Stabilizované plochy
II. Zastavitelné plochy
III. Plochy v krajině s navrženou změnou využití

I.	II.	III.	
			Bydlení vesnické (BV)
			Bydlení vesnické (BVp) - s omezením využití
			Rekreace rodinná (RR)
			Občanské vybavení (OV)
			Občanské vybavení - sport (OS)
			Veřejná prostranství (VP)
			Smíšené obytné plochy (SO)
			Dopravní infrastruktura - silnice (DS)
			Dopravní infrastruktura - dráha (DD)
			Technická infrastruktura (TI)
			Smíšená výroba (SV)
			Vodní a vodohospodářské plochy (VH)
			Zemědělské plochy - orná půda (ZO)
			Zemědělské plochy - zahrady a sady (ZS)
			Zemědělské plochy - vinice (ZV)
			Lesní plochy (LE)
			Přírodní plochy (PP)
			Smíšené nezastavěné plochy (SN)

Veřejná infrastruktura

stav	návrh	
		občanské vybavení
		trafostanice s přívodním vedením VN a ochranným pásmem
		čerpací stanice kanalizace
		výtlačný řad kanalizace

Takto v legendě označené územní prvky jsou rovněž veřejnou infrastrukturou.

Plochy pro veřejně prospěšné stavby a veřejně prospěšná opatření

Takto v legendě označené navržené územní prvky jsou zároveň plochou pro veřejně prospěšné stavby nebo veřejně prospěšná opatření.

- ostatní plochy a koridory pro veřejně prospěšné stavby a pro veřejně prospěšná opatření

ÚSES, krajina, ochrana přírodních hodnot

- regionální biocentrum (RBC)
- regionální biokoridor (RBK)
- lokální biocentrum (LBC)
- lokální biokoridor (LBK)
- významná soliterní zeleň - návrh ochrany
- zeleň v krajině

Ochrana architektonických hodnot

- významné budovy - návrh ochrany
- křížky, památníky, kašna, zvonička - návrh ochrany

HLAVNÍ VÝKRES

KADLEC K.K. NUSLE spol. s r.o.
Chaberská 3, 182 00 Praha 8 Tel.,fax : 284 680 740, 284 680 750 e-mail: posta@kadleckk.cz www.kadleckk.cz

Projektant:	Odborný projektant:	Operátor:
Ing.arch. Daniela Binderová		Štěpán Klumpar

Pořizovatel:	Schvalovací orgán:	Číslo smlouvy:
MěÚ Mělník	zastupitelstvo obce Jeviněves	322/2007

Akce:	Datum:	Výkres č.:
ÚZEMNÍ PLÁN JEVINĚVES	9.2008	A2

Název výkresu:	Měřítko:	Kopie č.:
Hlavní výkres	1 : 5000	